

Agenzia delle Entrate
CATASTO FABBRICATI
Ufficio provinciale di
Trapani

Catasto dei Fabbricati - Situazione al 20/07/2016 -
Via S5 C/DA RIGALETTA SNC piano: S1-T;
n.1

Scala 1: 100

Dichiarazione protocollo n. TP0067460 del 19/07/2016
- Particella: 1322 - Subalterno: 20 >
Planimetria di u.i.u. in Comune di Erice
Via S5 C/da Rigalletta

civ. SNC

Identificativi Catastali:
Sezione:
Foglio: 214
Particella: 1322
Subalterno: 20

Compilata da:
Franconeri Giuseppe
Iscritto all'albo:
Geometri
Prov. Trapani N. 1325

PIANO SCANTINATO

H = 2,40 mt

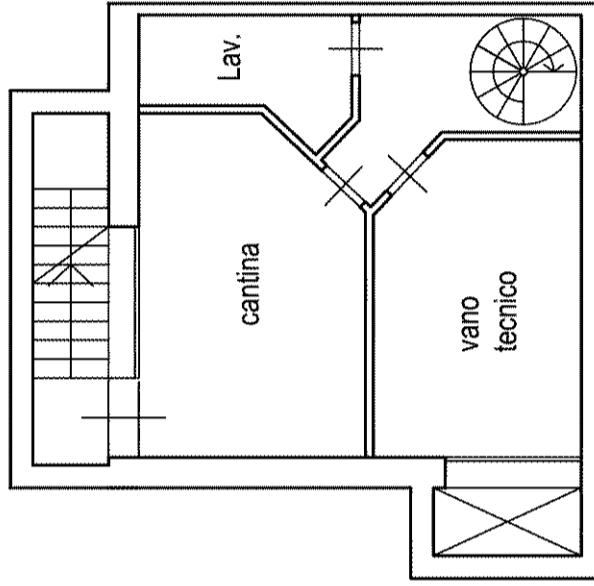

PIANO TERRA

H = 3,00 mt

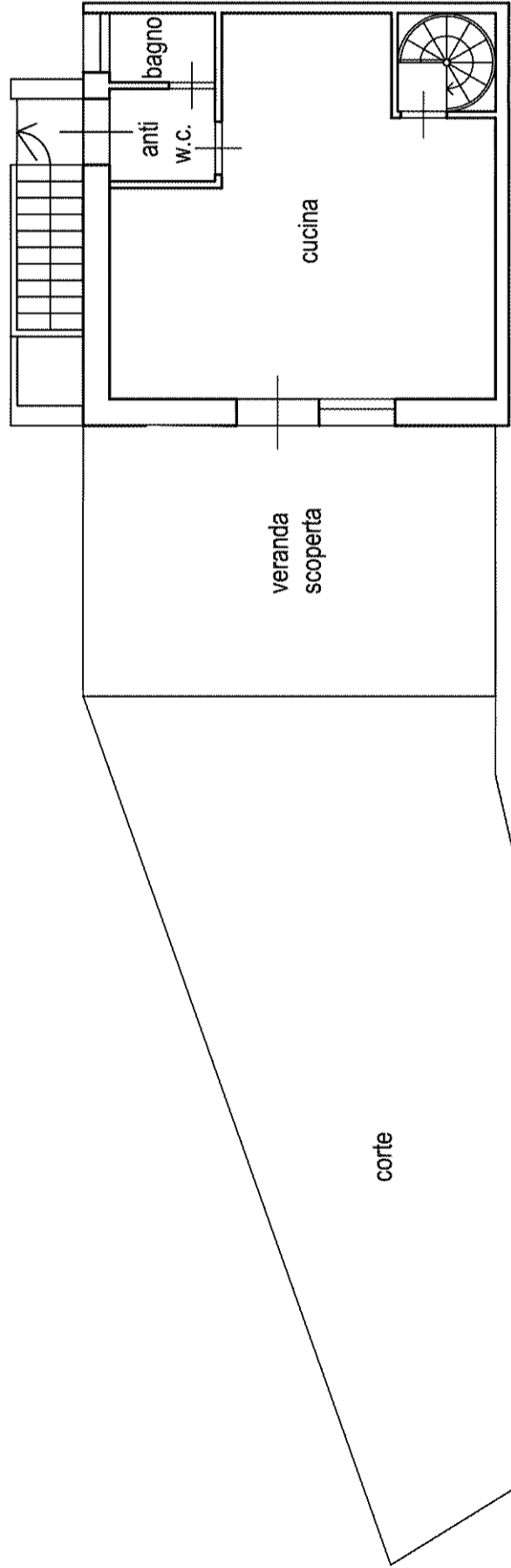
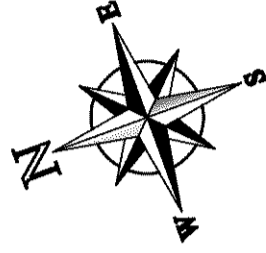

10 metri