

Agenzia delle Entrate
CATASTO FABBRICATI
Ufficio Provinciale di
Trapani

Dichiarazione protocollo n. TP0067460 del 19/07/2016

Planimetria di u.i.u. in Comune di Erice

Via S5 C/da Rigaletta

civ. SNC

Identificativi Catastali:

Sezione:
Foglio: 214
Particella: 1322
Subalterno: 22

Compilata da:
Franconeri Giuseppe
Iscritto all'albo:
Geometri

Prov. Trapani

N. 1325

Scheda n. 1

Scala 1:100

PIANO SCANTINATO

H = 2,40 mt

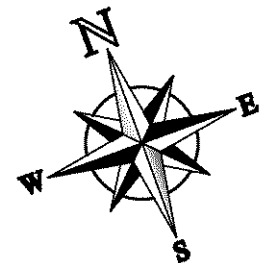
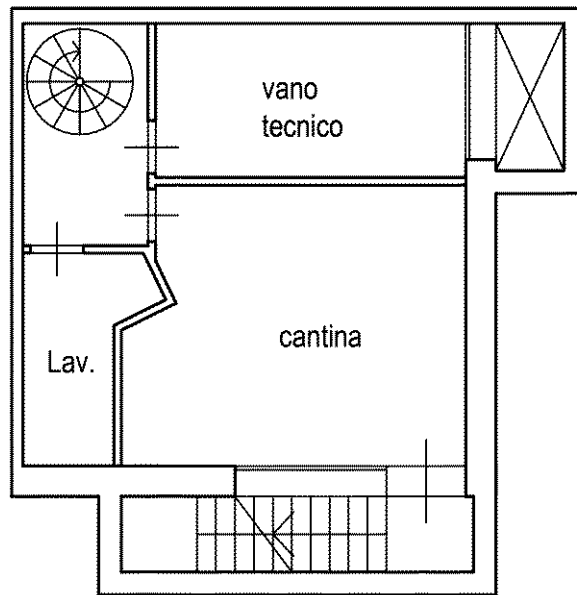

10 metri

PIANO TERRA

H = 3,00 mt

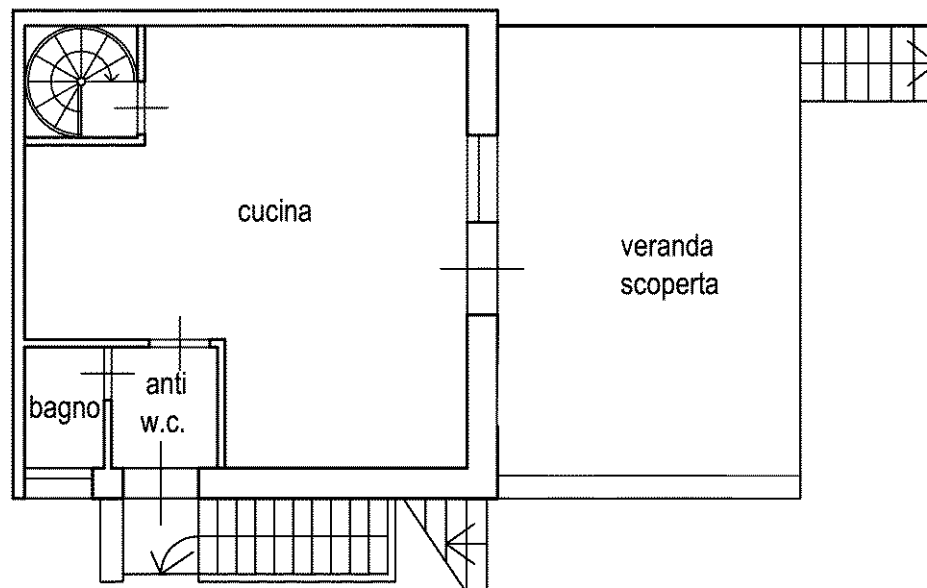

Catasto dei Fabbricati - Situazione al 20/07/2016 - Comune di ERICE (D423) - < Foglio: 214 - Particella: 1322 - Subalterno: 22 >
VIA S5 C/DA RIGALETTA SNC piano: S1-T;

Ultima planimetria in atti