

**Agenzia delle Entrate**  
**CATASTO FABBRICATI**  
Ufficio Provinciale di  
Trapani

Dichiarazione protocollo n. TP0067461 del 19/07/2016

Planimetria di u.i.u. in Comune di Erice

Via S5 C/da Rigaletta

civ. SNC

Identificativi Catastali:

Sezione:

Foglio: 214

Particella: 1322

Subalterno: 7

Compilata da:

Franconeri Giuseppe

Iscritto all'albo:

Geometri

Prov. Trapani

N. 1325

Scheda n. 1

Scala 1:100

# PIANO PRIMO

## H = 2,75 mt

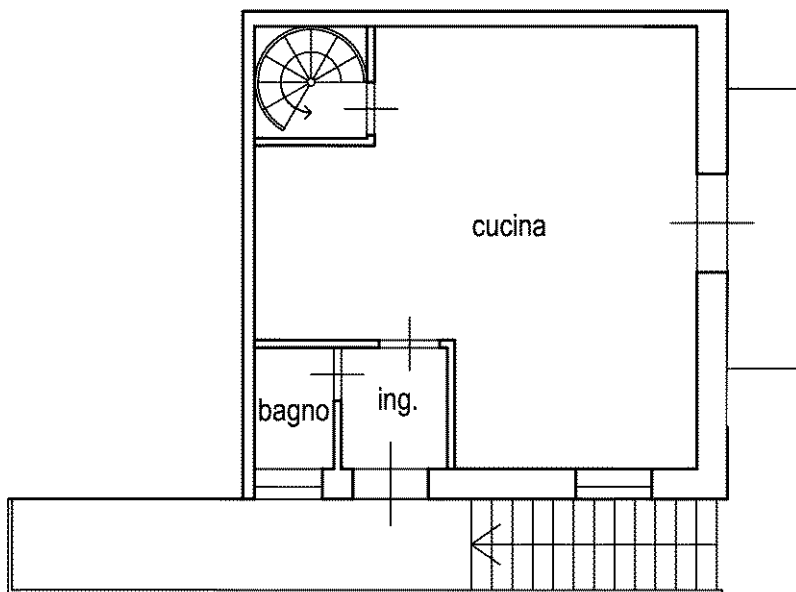

# PIANO SECONDO

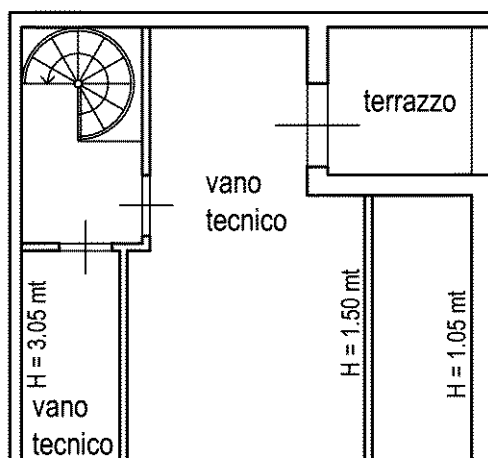
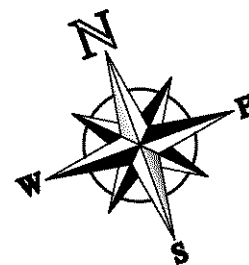

Catasto dei Fabbricati - Situazione al 20/07/2016 - Comune di ERICE (D423) - < Foglio: 214 - Particella: 1322 - Subalterno: 7 >  
CONTRADA RIGALETTA SNC piano: 1-2;

Ultima planimetria in atti

10 metri