

ELABORATO PLANIMETRICO	
Compilato da: Franconeri Giuseppe	
Iscritto all'albo: Geometri	
Prov. Trapani	N. 1325

**Agenzia delle Entrate  
CATASTO FABBRICATI  
Ufficio Provinciale di  
Trapani**

Comune di Erice		Protocollo n. TP0067460 del 19/07/2016	
Sezione:	Foglio: 214	Particella: 1322	Tipo Mappale n. del
Dimostrazione grafica dei subalterni			Scala 1 : 500

**PIANO TERRA**

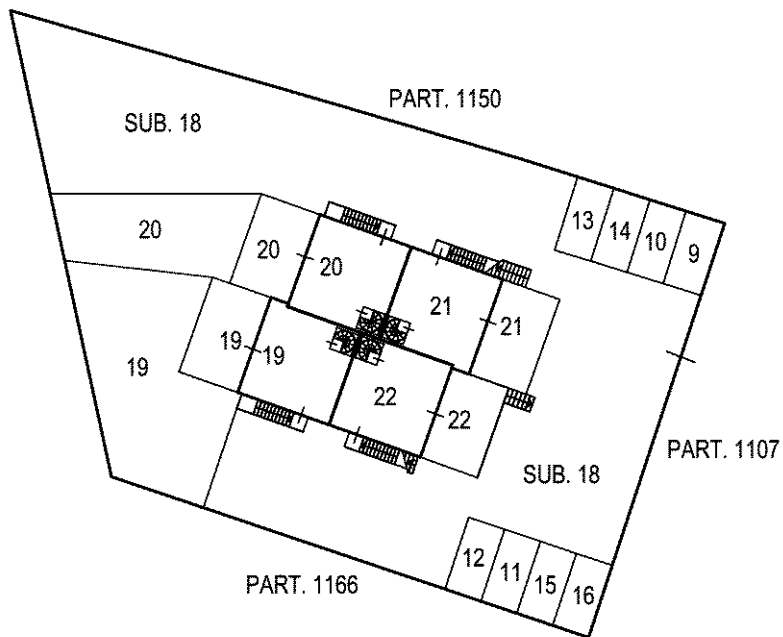

**PIANO SCANTINATO**

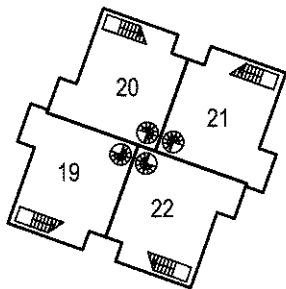

**PIANO PRIMO**

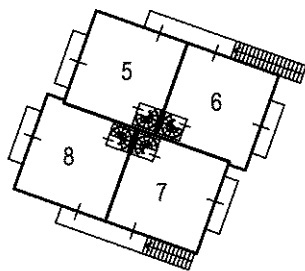

**PIANO SECONDO**

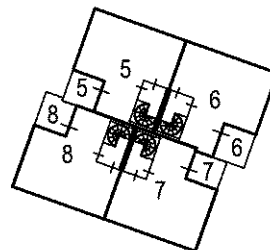

Catasto dei Fabbricati - Situazione al 20/07/2016 - Comune di ERICE (D423) - < Foglio: 214 - Particella: 1322 - Elaborato planimetrico >

Ultima planimetria in atti